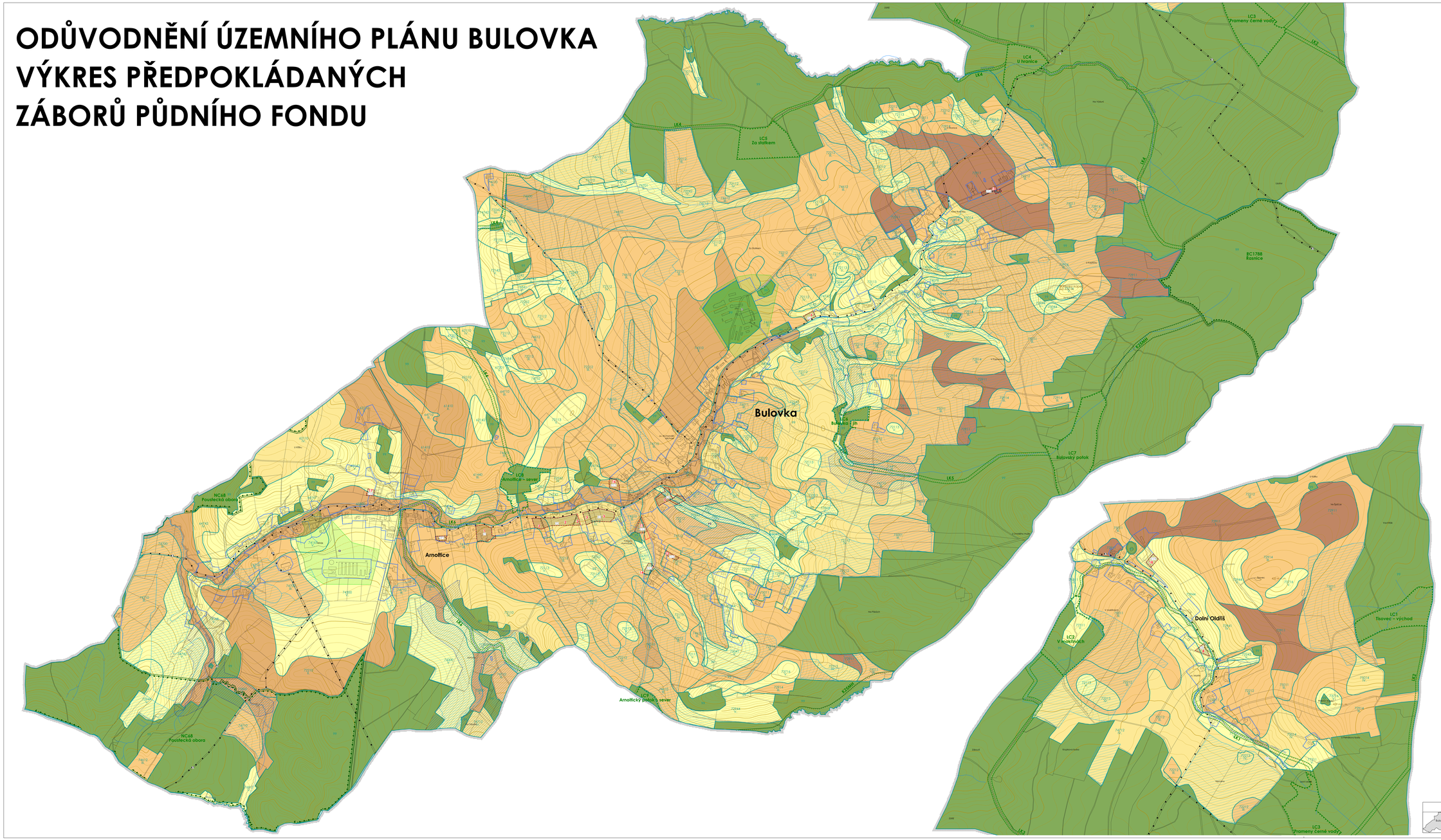ODŮVODNĚNÍ ÚZEMNÍHO PLÁNU BULOVKA
VÝKRES PŘEDPOKLÁDANÝCH ZÁBORŮ PŮDNÍHO FONDU